"VILLA DEMETRA"PER LE VACANZE AL MARE A RONCHI MARINA DI MASSA

Immobili di lusso a Ronchi di Marina di Massa
Prezzo: Da 2,5M a 5M
Situata a pochissimi metri dal mare in una fresca zona verde, questa moderna villa di lusso per le vacanze al mare a Ronchi Marina di Massa è in vendita, una residenza dal design sofisticato e accattivante, sapientemente ispirato allo stile del famoso architetto statunitense Frank Lloyd Wright.
Costruita negli anni ´50, la villa in vendita ha una superficie di 510 mq e si sviluppa su due livelli.
La recente ristrutturazione le ha sicuramente conferito un grande fascino: la residenza è stata arredata con il gusto dei più famosi brand italiani, i cui complementi d´arredo creano al suo interno un´atmosfera intima ed elegante.
Questa spettacolare villa di lusso in vendita a Ronchi Marina di Massa vanta spazi ariosi, curati nei minimi dettagli, dove un bianco luminoso è il colore dominante, accostato al nero e a toni sgargianti della mobilia e delle rifiniture.
La splendida terrazza è dotata di una rilassante area lounge con eleganti divanetti, tavolini e ombrelloni ed offre la possibilità cenare all´aperto. All´interno ci accolgono un salotto con camino, ampie zone living e sale da pranzo con cucina, otto camere con bagno ensuite.
Spettacolari vetrate al piano terra corrono lungo le mura esterne dell´edificio, così da conferire ad ogni vano una magnifica vista sull´esterno.
All´esterno della villa di lusso a Ronchi, un bellissimo giardino ed una folta pineta per un totale di 7000 mq offrono privacy, ristoro e relax, dove è possibile realizzare la piscina, parcheggio coperto per 7 auto, il tutto a pochi passi dalla celebre movida fortemarmina e dalle vie dello shopping, per questo è considerata un´ottima opportunità di vendita a Marina di Massa

english traduction

luxury properties in Ronchi Marina di Massa
Price: From 2.5M to 5M
Located a few meters from the sea in a fresh green area, this modern luxury villa for the holidays by the sea in Ronchi Marina di Massa is on sale, a residence with a sophisticated design and attractive, cleverly inspired by the famous American architect Frank Lloyd Wright style .
Built in the 50s, the villa for sale has an area of ??510 square meters and is on two levels.
The recent renovation has certainly bestowed great appeal: the residence has been furnished with the taste of the most famous Italian brand, whose furnishings create within it an intimate and elegant.
This spectacular luxury villa for sale in Ronchi Marina di Massa features airy spaces, attention to detail, where a bright white is the dominant color, matched with black and bright tones of the furniture and finishes.
The beautiful terrace has a relaxing lounge area with elegant sofas, tables and umbrellas and offers the opportunity to dine outdoors. Inside welcome us a living room with fireplace, large living areas and dining rooms with kitchen, eight bedrooms with ensuite bathroom.
Spectacular stained glass windows on the ground floor run along the outer walls of the building, so as to give each room a beautiful view outside.
Outside of luxury villa in Ronchi, a beautiful garden and a thick pine forest for a total of 7000 square meters offer privacy, rest and relaxation, where you can make a pool, covered parking for 7 cars, all just a few steps from the famous fortemarmina nightlife and shopping streets, this is considered a very good sales opportunities in Marina di Massa

VENDITA
Trattative riservate

DATI ANNUNCIO	
Pubblicato il	12-09-2023
Riferimento	V104
Tipologia	VILLA
Stato immobile	ottime condizioni

OFFERTA COMMERCIALE	
Tipo di contratto	vendita
Prezzo	Trattative riservate

DATI GEOGRAFICI	
Stato	Italy
Zona	RONCHI POVEROMO

CARATTERISTICHE IMMOBILE	
Classe energetica	g
m²	510
Vani	N. 23
Camere	N. 8
Posti letto	N. 18
Servizi	N. 10

PIANI / ACCESSI	
N. Piani	2

AUTO	
Garage	N. 1 / m² 70 / parcheggio coperto per 7 automobili

ACCESSORI
Riscaldamento
Condizionamento
Impianto allarme
Citofoni

GIARDINI E TERRENI	
Giardini	m² 7000 / con possibilità di edificare altro immobile

IMMOBILIARE
POGGIO MARINO
LUXURY REAL ESTATE

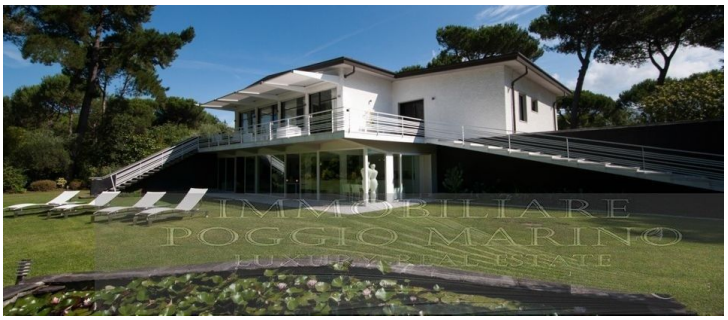
IMMOBILIARE
POGGIO MARINO
LUXURY REAL ESTATE

IMMOBILIARE
POGGIO MARINO
LUXURY REAL ESTATE

IMMOBILIARE
POGGIO MARINO
LUXURY REAL ESTATE

IMMOBILIARE
POGGIO MARINO

IMMOBILIARE
POGGIO MARINO

IMMOBILIARE
POGGIO MARINO
LUXURY REAL ESTATE

IMMOBILIARE
POGGIO MARINO

IMMOBILIARE
POGGIO MARINO
LUXURY REAL ESTATE

IMMOBILIARE
POGGIO MARINO
LUXURY REAL ESTATE

IMMOBILIARE
POGGIO MARINO
LUXURY REAL ESTATE

IMMOBILIARE
POGGIO MARINO
LUXURY REAL ESTATE

IMMOBILIARE
POGGIO MARINO
LUXURY REAL ESTATE

IMMOBILIARE
POGGIO MARINO
LUXURY REAL ESTATE

IMMOBILIARE
POGGIO MARINO
LUXURY REAL ESTATE

IMMOBILIARE
POGGIO MARINO
LUXURY REAL ESTATE

IMMOBILIARE
POGGIO MARINO
LUXURY REAL ESTATE

IMMOBILIARE
POGGIO MARINO
LUXURY REAL ESTATE

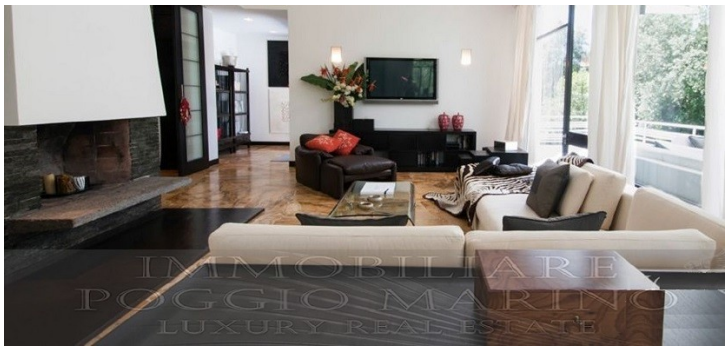
IMMOBILIARE
POGGIO MARINO
LUXURY REAL ESTATE

IMMOBILIARE
POGGIO MARINO
LUXURY REAL ESTATE

IMMOBILIARE
POGGIO MARINO
LUXURY REAL ESTATE

IMMOBILIARE
POGGIO MARINO
LUXURY REAL ESTATE

IMMOBILIARE
POGGIO MARINO
LUXURY REAL ESTATE

IMMOBILIARE
POGGIO MARINO
LUXURY REAL ESTATE

IMMOBILIARE
POGGIO MARINO
LUXURY REAL ESTATE

IMMOBILIARE
POGGIO MARINO
LUXURY REAL ESTATE

IMMOBILIARE
POGGIO MARINO
LUXURY REAL ESTATE

IMMOBILIARE
POGGIO MARINO
LUXURY REAL ESTATE

IMMOBILIARE
POGGIO MARINO
LUXURY REAL ESTATE

IMMOBILIARE
POGGIO MARINO
LUXURY REAL ESTATE

RIFERIMENTO
silviolanducci@yahoo.it