MARINA DI MASSA CENTRO A SOLI 200 MT DAL MARE BELLISSIMO APPARTAMENTO ATTICO AGOSTO € 3500

MARINA DI MASSA CENTRO
LUGLIO € 3300, AGOSTO € 3500
A SOLI 200 MT DAL MARE, SPLENDIDO APPARTAMENTO NUOVO, BEN ARREDATO, IN PALAZZINA DI NUOVA COSTRUZIONE, POSTO AL QUARTO ED ULTIMO PIANO CON BELLA TERRAZZA SOLARIUM ADATTA ANCHE PER MANGIARE.
SOGGIORNO/CUCINA, 2 CAMERE, 2 BAGNI, ASCENSORE, POSTO AUTO.
INFO SILVIO 3355415703

AFFITTO VACANZE
€ 3.500,00
LUGLIO € 3300, AGOSTO € 3500

DATI ANNUNCIO	
Pubblicato il	02-03-2014
Riferimento	A42
Tipologia	APPARTAMENTO
Stato immobile	ottime condizioni

OFFERTA COMMERCIALE	
Tipo di contratto	affitto vacanze
Prezzo	€ 3.500,00
note prezzo	LUGLIO € 3300, AGOSTO € 3500

DATI GEOGRAFICI	
Stato	Italy
Zona	MARINA DI MASSA

CARATTERISTICHE IMMOBILE	
Classe energetica	F
m²	70
Vani	N. 5
Camere	N. 2
Servizi	N. 2

PIANI / ACCESSI
Porta blindata
Ascensore

AUTO
Posto auto

ACCESSORI
Riscaldamento
Condizionamento
Citofoni

Dati aggiuntivi
Libero

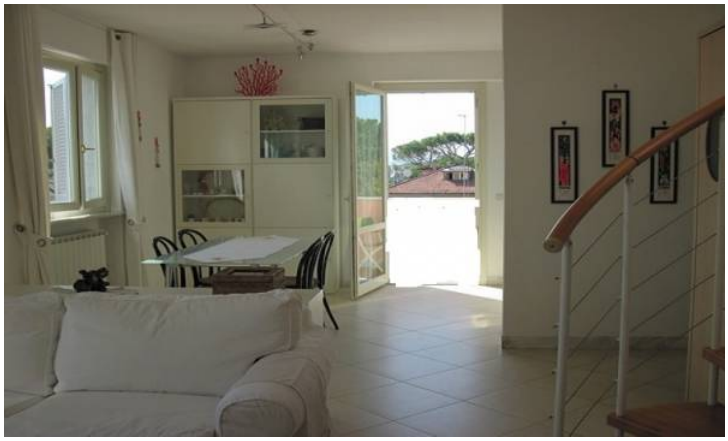

RIFERIMENTO
3355415703